

Maharashtra University of Health Sciences, Nashik

INFRASTRUCTURE DETAILS OF COLLEGE AND HOSPITAL

Name of College: **Maharashtra Institute of Physiotherapy, Latur**

| Sr. No. | Particular to be Verified | Details on College Website | Adequate/ Inadequate |
|----------------|---|----------------------------|----------------------|
| College | | | |
| 1 | Land details (As per M.S.R.): Total land (Not less than 2 acres), (Owned or leased land), unitary or not NA of all land, 7/12 extracts of all land, Constructed Area Details 298889 Sq. ft./Sq. mtr. (Applicable only to Private Colleges). (Verify land documents & Government permissions documents are uploaded on college Website) (No Land/ construction documents shall be submitted to the University. Only deficit information to be pointed out to the university) | YES | |
| 2 | Dean office, Professor's Office, Associate Professor's Office, Assistant Professor's office, Administrative Block as per MSR | YES | |
| 3 | All Departments (As per M.S.R.): Human Anatomy, Human Physiology, Electrotherapy & Electrodiagnosis, Kinesiotherapy & Physical Diagnosis, Musculoskeletal Physiotherapy, Neurophysiotherapy, Cardiovascular & Respiratory Physiotherapy, Community Physiotherapy | YES | |
| 4 | College Library (As per M.S.R.): Area (1200 Sq.ft.), Reading Rooms for students, Staff Reading Room, Room for Books & Journals, Rooms for Librarian and other staff, Journal Room, Number of Computers with Internet facility with minimum 15 nodes, Photocopier Machine, Total No. of books, Number of Journals. (Titles only), (Multiple volumes / Issues of one title should be counted as One) | YES | |
| | No. of Books added in last year : 0 Copies No. of Journals added in last year: 00 Journals (Bills shall be verified by the Committee) | YES | |
| | Digital Library / e – library availability | YES | |
| 5 | Details of all Lecture Theatres with Seating Capacity (As per M.S.R.): along with AV Aids including overhead projector, LCD Projector and a microphone / multi podium system. There shall be provision for E-class, Lecture halls must have facilities for conversion into E-class / Virtual class for teaching | YES | |
| 6 | Conference Room for Faculty: (As per M.S.R.) | YES | |
| 7 | Mini Auditorium: (15 Sq.ft./Student) (As per M.S.R.) | YES | |
| 8 | Class Rooms: (15 Sq.ft./Student) (As per M.S.R.) | YES | |
| 9 | Core Laboratories: (50 Sq.ft./Student) (As per M.S.R.) Exercise Physiology & Fitness : Computerized Treadmill, Bicycle ergometer with speedometer, Skin fold caliper, Body composition analyzer, weighing scale with height measurement, Spirometer, Peak flow meter, Energy Consumption analyzer, Pulse oxymeter, ECG, Flutter, Inspiratory Muscle Trainer, Oxygen Cylinder, Nebulizer (Ultrasonic), Nebulizer (Jet), Portable suction Machine, B.P. Apparatus & Stethoscope, Shuttle Walk Test Software (Desirable) | YES | |
| 10 | Physiotherapy Museum : (As per M.S.R.) (Desirable) | YES | |
| 11 | Yoga / Clinical Skill Laboratory : (60 Sq.ft./Student) (As per M.S.R.) Yoga Mats / Pediatric Mats / Mats for Training Neurotherapeutic Skill, Adjustable Manual Therapy Plinth, Therabands & Theratubes, Swiss balls, Stability Trainers, Sensory Assessment Kit, Balance Assessment & Training Equipment, stools, Benches, Wheel chairs, Stairs, Ramps for Training Transfers. | YES | |



| | | | |
|--|---|----------------------------|----------------------|
| 12 | University Examination Infrastructure : Strong Room for examination a) Area 1200 sq.ft. b) Shelf. c) Steel cupboard-1, d) CCTV, Photocopier Machine. Examination hall with benches, Parking facility for University vehicle, guest house facility | YES | |
| 13 | Residential quarter facility for staff : Teaching, Non-teaching, Paramedical & Nursing staff | YES | |
| 14 | Other Facilities: Hospital waste Management Unit, Research Cell, Intercom Network, Playground, P. T. Teacher or Instructor, Common Room for Boys, Common Room for Girls, Cafeteria. Facility for indoor games, Gymnasium / Gymkhana facility. | YES | |
| 15 | Hostel Facility: Boys (UG), Girls (UG), Interns, Canteen Facility, Warden / Rector, Hygiene, etc. (Note: Verify canteen facility is monitored as per MUHS Circular No. 18/2019dated19/03/2019 | YES | |
| <ul style="list-style-type: none"> As per central Council Norms/ University Norms above Infrastructure must be available at college and all information with photographs must be uploaded on college website. If Infrastructure is available, then mark "Adequate" & do not attach any documents. In case of "Inadequate", if must be marked as "Inadequate" with documentary evidence. | | | |
| HOSPITAL | | | |
| 16 | Hospital Details | Details on College Website | Adequate/ Inadequate |
| | Name of the Hospital: Yeshwantrao Chavan Rural Hospital, Latur | YES | |
| | Bed Strength : 80% | | |
| | Number of beds registered as per BNH act : 776 | | |
| 17 | Clinical Facilities: Parent / Attached Hospital (Govt. / Civil/ Private) Must be within 10 km. radius of the college | | |
| a. | Total built up area of Hospital (in sq.ft.) : 300000sq.ft. | YES | |
| b. | Whether Hospital is registered under any act under local Authority such as Corporation, Municipality, Gram Panchayat etc. : (Please attach copy of registration certificate) | YES | |
| c. | Whether Casualty is available and functional : | YES | |
| 18 | Required Beds (UG & PG) Indoor and Outdoor Facility (as per M.S.R.) | YES | |
| 19 | Ambulances : Owned, Hired | Owned | |
| | Any other | | |
| <ul style="list-style-type: none"> As per central Council Norms/ University Norms above Infrastructure must be available at college and all information with photographs must be uploaded on college website. If Infrastructure is available, then mark "Adequate" & do not attach any documents. In case of "Inadequate", if must be marked as "Inadequate" with documentary evidence. | | | |



Dean/Principal Stamp & Signature

Principal
Maharashtra Institute of
Physiotherapy, Latur-413 531



महाराष्ट्र शासन

गाय नमुना सात (अधिकार समितेस पत्रक)

[महाराष्ट्र जमीन महसूल अधिकार अधिनियम अति नोंदवया (उत्पन्न करणे व पुनर्वितीत ठेवणे) नियम १९७१ यातील नियम ३.५.१ अणि ४]

गाव :- लातूर (पा.) (५६०५६६)

लातूरक :- लातूर



गाव कर्मचारी व उपविभागा

अड/अ

मुदतपत्र पद्धती

भोगवटादार वर्ग - ५

गोताचे स्थानीक नाव :

| शेज, एकक व आकारपती | खाली क्र. | भोगवटादाराचे नाव | शेज | आकार | पं. क्र. | धोरकार क्र. | कुळ, खंज व इतर अधिकार |
|--|-----------|--|---------|-------|----------|------------------|---|
| तेजाचे एकक हे.अ.अ.जी.सी | १९४१ | श्री विठ्ठलराव दादासाहेब कलवड का दिग्वला म. अँ जी इन्डियनसीम अँ ए. रिहा मुणे | ३.२९.०० | ३०.९२ | | (१९७१) (१९७१) | कुळाचे नाव व खंज इतर अधिकार |
| अ) लागवड योग्य शेज जिरायात ३.२९.०० बागवटा एकूण जा.सी.शेज ३.२९.०० | | | | | | | अतिरिक्त धोरकार : नाही. शेजवट्या धोरकार क्रमांक : — व दिनांक : — |
| ब) नोंदखराब शेज (लागवड अयोग्य) पं. (अ) — पं. (ब) — एकूण पं. ख.शेज ०.००.०० | | | | | | | |
| एकूण शेज ३.२९.०० (अ+ब) | | | | | | | |
| आकारपती १०.९२ | | | | | | | |
| पुढी क्रिया विशेष आकारपती | | | | | | | |



Principal

Principal
MIP College of Physiotherapy
Latur - 413 531

सीमा आणि मुदतपत्र दिग्ने



१९/०५/२०१९/१९/३१ (२०१९) हीची प्रतिकात सादरपणे देणार कोणत्याही सही-दिग्दाराची आवश्यकता नाही.
१९/०५/२०१९/१९/३१ हीची प्रतिकात सादरपणे देणार कोणत्याही सही-दिग्दाराची आवश्यकता नाही।
१९/०५/२०१९/१९/३१ हीची प्रतिकात सादरपणे देणार कोणत्याही सही-दिग्दाराची आवश्यकता नाही।
१९/०५/२०१९/१९/३१ हीची प्रतिकात सादरपणे देणार कोणत्याही सही-दिग्दाराची आवश्यकता नाही।

पृष्ठ क्र. १२

True Copy

Principal
Maharashtra Institute of
Physiotherapy, Latur

394

| | | | | | | | | | | | | | | | | | |
|--|---|--|-------|---|-----------------|---|---------------------------------|---|---|-----------------|---|---|---|------------------------------|-------------|---|---|
| याच नमुना बारा (पिकाची नोंदवली) | | | | | | | | | | | | | | | | | |
| [महाराष्ट्र जमीन भूदुरुस्तर अधिकाय अधिनियम आणि नोंदवली (अध्याय कायदे व सुविधांचे ठेके) नियम १९७३ यातील नियम २१] | | | | | | | | | | | | | | | | | |
| गाव :- सातूर (मि.) (५६-१६६) | | | | | तालुका :- सातूर | | | | | जिल्हा :- सातूर | | | | | | | |
| पाट क्रमांक व उपविभाग | | | २७८/अ | | | | | | | | | | | | | | |
| | | पिकासाठीचे क्षेत्राचा तपशील | | | | | | | | | | सामान्यीकृत क्षेत्राचा नसलेली जमीन | | जल संधारणाचे साधन | पैसा | | |
| | | मि.मि. पिकासाठीचे क्षेत्र | | | | | चौकीय पिकासाठीचे क्षेत्र | | | | | | | | | | |
| | | घटक पिके व उपवेकासाठीचे क्षेत्र | | | | | | | | | | | | | | | |
| अ | ब | क | ख | ग | घ | च | छ | ज | झ | ट | ठ | ड | ढ | ण | त | थ | द |
| पिके | अ | ब | ग | घ | च | द | ख | ग | घ | च | द | ख | ग | घ | च | द | ख |
| | | | | | | | | | | | | | | | | | |

पैसा - १ - निव्वळ क्षेत्राचा क्षेत्राचा, २ - जल संधारण, ३ - उपवेकासाठीचे क्षेत्र

(Signature)
Principal
MIP College of Physiotherapy
Latur - 413 531



११/०५/२०१९ ११:३३:३३ AM
११/०५/२०१९ ११:३३:३३ AM
११/०५/२०१९ ११:३३:३३ AM

११/०५/२०१९



This Copy is
Principal
MIP College of Physiotherapy
Latur - 413 531

| पत्र - लखनऊ (पत्र) (५६)१६६ | | लखनऊ - लखनऊ | | दिनांक - लखनऊ |
|----------------------------|--------------------------------|-------------|------|---------------|
| पत्र क्रमांक व तारीख | | २०६/५ | | |
| २६०३५ | शांति रामदुर्गा साधुजी | ०.०३.८५ | ०.१३ | [२२०५६] |
| २६०३६ | इंदर विकास देवगुप्त | ०.०५.०५ | ०.०३ | [२२०६८] |
| २६०३७ | ईशदास चंडिहराव शशीदास | ०.०५.१६ | ०.०४ | [२२०३०] |
| २६०३८ | ईशदास इमाकर देवगुप्त | | | [२२०३१] |
| | लालजी प्रभाकर देवगुप्त | | | [२२०३१] |
| | — सामुदायिक शोध — | ०.०५.०५ | ०.०३ | |
| २६०३९ | दिलीप साधुबहाल पा कुमारा | ०.०५.१६ | ०.०४ | [२२०६०] |
| २६०४० | जनाबाई भरत रामरामजी | ०.०५.१० | ०.०३ | [२४२०५] |
| २६०४१ | महाशिवी विष्णु शंकरजी | ०.०५.१० | ०.०३ | [२४२०२] |
| २६०४२ | देवा गिजूजी कुमारी | ०.०५.१५ | ०.०४ | [२४२२०] |
| २६०४३ | सोनेराव शिवशिव देवगुप्त | ०.०५.१४ | ०.०४ | [२४२६४] |
| २६०४० | [साधुगुप्त शांतिदेव सुदेवजी] | ०.०२.६८ | ०.०८ | [२४२००] |

Principal
MIP College of Physiotherapy
Latur -413 531



यह प्रतिलिपि मूल प्रतिलिपि का प्रमाणित प्रतिलिपि है।
यदि इस प्रतिलिपि में कोई त्रुटि पाई जाती है तो इसे नकारा जायेगा।
यदि इस प्रतिलिपि में कोई त्रुटि पाई जाती है तो इसे नकारा जायेगा।
यदि इस प्रतिलिपि में कोई त्रुटि पाई जाती है तो इसे नकारा जायेगा।



357



गाव नमुना सारत (अधिकाय अधिलेख पाठक)

[महाराष्ट्र अधिनियम महामुख अधिकाय अधिलेख आणि नोंदपत्र (संघार करणे व सुविधित डेटणे) नियम १९७१ यातील नियम १,५,३ आणि ६]

गाव - लातूर (ता.) (५०१५६)

तालुका - लातूर



जिल्हा - लातूर

१८ व्याक व उपविभाग २०८/४
मुदाराणा पद्धती भौगवटाचार बर्न -१

मेरावे स्थानिक नाम :

| सेत्र, एकक व आकारणी | सारांज | भौगवटाचारवे नाव | सेत्र | आकार | पी.सं. | फेरकार क्र. | कुल, संत व इतर अधिकार | |
|--|----------------|--|----------------------|---------|--------|-------------|---|---------|
| सेत्रावे एकक हे.आर.पी.सी. अ) लागवट भौगवट जिरामत ५,६३.०० आणामत - एकुल | १९४१ | डा विठ्ठलनाथ दादादाय करदात | १.१२.५० | २.७१ | | (१६६४) | कुळामे नाव व संत | |
| | | का विठ्ठला म. अ. ओ. सुविनिवरीण अ. ए. रिहा पुणे | | | | (१६६४) | इतर अधिकार | |
| एकुल | १९४६ | प्रदागबाई प्र. गुरलीगणा आणामत | ०.०८.०० | ०.१९ | | (१२५४) | प्रारंभित फेरकार : नाही. | |
| ता. पी. सेत्र ५,६३.०० | ७९३१ | [अलोकाकुमार बदीनारायण मुत] | | | | (१०३८५) | संघटना फेरकार क्रमांक : २२०४६ व दिनांक : २९/०३/२०२१ | |
| ब) पोटाखराम सेत्र (लागवट अयोग्य) पर्व (अ) - पर्व (ब) - एकुल | | [गिरादेवी अलोकाकुमार मुत] | | | | | | (१०३८५) |
| | | [सादनाम किरीज अकुल रत्नाक गिराजी] | | | | | | (१०३८५) |
| | | [सादनाम रत्नाकोज सादनाम अचरनाम गिराजी] | | | | | | (१०३८५) |
| | —सागाईक सेत्र— | ० | ० | | | | | |
| पी.सं.सेत्र ०.००.०० | २०१८१ | गोपाळ काशीराम पाटील | ०.०५.२१ | ०.१३ | | (१९९३०) | | |
| एकुल सेत्र ५,६३.०० | २०१८४ | [काशीराम गणानारायण पाटील] | | | | (२२०४६) | | |
| (अ+ब) | | २०२१४ | ईर बर अ.पादाय हाव.पा | ०.१०.३३ | ०.२५ | | (१९९६८) | |
| अकारणी ३.९३ | २११७४ | [गिरादेवी अलोकाकुमार मुत] | | | | (१०६९४) | | |
| जुती किराज विशेष आकारणी | २१९८१ | गिरादेवी अलोकाकुमार मुत | | | | (१८०७५) | सौगा लागि मुसामन विवट | |
| | | अलोकाकुमार बदीनारायणजी मुत | | | | (१८०७५) | | |
| | | —सागाईक सेत्र— | ०.१२५६ | ०.३१ | | | | |
| | | बापु रामदास येरे | ०.०३.६७ | ०.०९ | | (१८०७५) | | |
| | | शकुलन श्रीहरी सांघे | ०.०३.७५ | ०.०९ | | (१८०७५) | | |
| | | गोपाळ काशीराम पाटील | ०.०६.५० | ०.१६ | | (२२०४६) | | |
| कुले फेरकार क्र. (१७१२६) (१७४६७) (१७५३७) (१७५३९) (१७५६८) (१७६८७) (१८०७५) | | | | | | | | |



२०२१/२२ अधिलेख क्र. २०१८१/२०२१-२०२२/३४०३१७० सेत्री विविधित सादरित सेत्रा अकारणी वेता अकारणी नाही दिनांकावे अकारणी नाही.
२०२२ अकारणी व सेत्र वि. : २०/१०/२०२१ : १३/१०/२०२१. वेता अकारणी सादरित <https://maharashtra.instituteofphysiotherapy.edu.in/> या संकेत वेता.
अकारणी अकारणी.

पृष्ठ क्र. ५/२

True Copy
Principal
Maharashtra Institute of
Physiotherapy, Latur

Principal
MIP College of Physiotherapy
Latur - 413 531



| <p align="center">शिव नमुना कार्ड (ठिकाणी चौकशी)</p> <p align="center">[महाराष्ट्र अमीन मेडिकल अधिकांश अभिलेख आणि चौकशी (अपार करणे व सुविधात्मक ठेवणे) नियम १९७८ यातील नियम २१]</p> | | | | | | | | | | | | | | | | | |
|--|-------|---------------|---|----------|----------|----------------------------------|----------|----------|---------------------------------|----------|----------|-----------------------------|----------|----------|--------------------------------|---------------------|------|
| <p>नाम :- साधु (म) (१६०१६६)</p> | | | <p>जात :- साधु</p> | | | | | | | | | <p>ठिकाण :- साधु</p> | | | | | |
| <p>पाठ क्रमांक व वर्षावसाय</p> | | | <p>२०८/४</p> | | | | | | | | | | | | | | |
| वर्ष | हजेरा | वर्षी क्रमांक | <p align="center">विद्यार्थ्यातील क्षेत्रांचा तपशील</p> | | | | | | | | | | | | संगणकीय परीक्षा यंत्रणेची उंची | उत्तर मिथ-याने सादर | शेरा |
| | | | विश्व विद्यार्थ्यातील क्षेत्र | | | | | | निर्मित विद्यार्थ्यातील क्षेत्र | | | | | | | | |
| | | | | | | सादर केले व प्रायोजकाधीन क्षेत्र | | | | | | | | | | | |
| | | | विद्यार्थे | उत्तर | अवकाश | विद्यार्थी प्राप्त | उत्तर | अवकाश | विद्यार्थी प्राप्त | उत्तर | अवकाश | संख्या | शेरा | | | | |
| (१) | (२) | (३) | (४) | (५) | (६) | (७) | (८) | (९) | (१०) | (११) | (१२) | (१३) | (१४) | (१५) | | | |
| | | | वैयक्तिक | वैयक्तिक | वैयक्तिक | वैयक्तिक | वैयक्तिक | वैयक्तिक | वैयक्तिक | वैयक्तिक | वैयक्तिक | वैयक्तिक | वैयक्तिक | वैयक्तिक | | | |

टीप :- '४' - विश्वस्तरीय संकेत क्रमांक, '५' - उत्तर विहित, '६' - अवकाश विहित

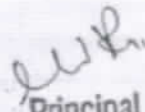
Principal
MIP College of Physiotherapy
Latur-413 531



०१/०१/२०२३ मध्ये दि. २०/०१/२०२३ मध्ये २३ फा शेरा येथील विद्यार्थी उत्तर दिले आहे. उत्तर दिलेले आहे. उत्तर दिलेले आहे. उत्तर दिलेले आहे. उत्तर दिलेले आहे.

पृष्ठ क्र. ३/२



399



महाराष्ट्र सरकार

गांधी नगरी सात (अधिकार अभिलेख पत्रक)

[महाराष्ट्र जमीन महसूल अधिकार अभिलेख आणि नोंदवही तयार करणे व सुविधित उभे करी नियम १९७९ यातील नियम ३,५,६ आणि ७]

पत्र - सातूर (२१) (१६०१६६)

सातूरक - सातूर

जिल्हा - सातूर



वट क्रमांक व सुविधांक २०८/५
भूधारणा पद्धती भौगोलिक वर्ग - ५
अशाचे स्थानीय नाव :

| दौरा, एकक व आकारणी | खाले क्र. | भौगोलिक वर्गाचे नाव | क्षेत्र | आकार | पी.स. | फौरकार क्र | मुज, खंड व इतर उदिका |
|-------------------------------------|-----------|--|---------|------|-------|------------|-------------------------------------|
| दौराचे एकक हे.अ.द.पी.सी | १५८१ | का विद्यलक्ष म. अ. वी. इन्डिपेन्डेन्सी अ. ए. रिक्त | | | | (१) | मुजराचे नाव व खंड |
| अ) लागवड क्षेत्र | | आ विद्यलक्ष वाटावट व कलकट | १.६३.०० | ३.९३ | | (२५०९) | इतर उदिका |
| जिरावत | १.६३.०० | | | | | | प्रत्येक फौरकार - नाही. |
| वासावत | - | | | | | | नोंदवही फौरकार क्रमांक - व दिशांक - |
| एकूण | | | | | | | |
| सा.पी. क्षेत्र | १.६३.०० | | | | | | |
| ब) फौदखाराचे क्षेत्र (लागवड अयोग्य) | | | | | | | |
| वर्ग (अ) | - | | | | | | |
| वर्ग (ब) | - | | | | | | |
| एकूण | | | | | | | |
| पी.स. क्षेत्र | ०.००.०० | | | | | | |
| एकूण क्षेत्र (अ+ब) | १.६३.०० | | | | | | |
| आकारणी | ३.९३ | | | | | | |
| जुनी किताब विरीत आकारणी | | | | | | | |



[Signature]
Principal
MIP College of Physiotherapy
Latur - 413 531



दस्तावेज तारीख ०१/०५/२०१९ ११:३०:५१ AM हीची डिजिटल प्रत हीच अंतिम प्रत आहे. किंवा ही प्रत खोलीत आहे.
दुसरा : ०१/०५/२०१९ ११:३०:५१ AM हीची डिजिटल प्रत हीच अंतिम प्रत आहे. किंवा ही प्रत खोलीत आहे.
तारीख ०१/०५/२०१९ ११:३०:५१ AM हीच अंतिम प्रत आहे. किंवा ही प्रत खोलीत आहे.

पृष्ठ क्र. ५२

400

True Copy

[Signature]
Principal
Maharashtra Institute of
Physiotherapy, Latur



गाव नमुना सार्व (अधिकार अर्पितेच पत्रक)

[महाराष्ट्र जमीन महसुल अधिकार अर्पितेच आणि नोंदवद्या (अखर करणे व सुविधातीत ठेवणे) नियम १९७१ यातील नियम ३,५,६ आणि ७]

गाव - लाम्बर (सा.) (५६०१६६)

तालुका - लाम्बर

जिल्हा - लाम्बर

पाट क्रमांक व तारखिस्ताव **२७९/अ**
भूमापना पद्धती भौगोलिक तारखी -१

सेलाचे स्थानीय नाव :

| देव, एकक व आकारणी | साते क्र. | भौगोलिक तारखीचे नाव | क्षेत्र | आकार | पो.स. | फेरफार क्र. | कुल, खंड व इतर अधिकार |
|---|-----------|--|---------|-------|-------|---|--|
| देवदे एकक हो.अ.र.पी.पी | ६५३ | बालाजी विठ्ठली बाबले | ०.०१६६ | ०.०५ | | (६३०७) | कुलाचे नाव व खंड |
| अ) जलपावड भोग्य क्षेत्र जिरासत ६.३४.०० सामपावड - एकमुल सा.पो. क्षेत्र ६.३४.०० | ७६९ | [<u>संजय अमरदेव गडदे</u> शांतारबाई संजय गडदे अशोक संजय गडदे विजयाबाई कोडीराम हरनाथक वसवंत संजय गडदे संजय संजय गडदे राजकुमार संजय गडदे - सामाईक क्षेत्र -] | ०.३१३० | ०.६० | | (२२४९२) (२२८९२) (२२८९२) (२२८९२) (२२८९२) (२२८९२) (२२८९२) | इतर अधिकार इतर अशोक एक संजय (१५३४) मारस बाळ बडीराम कंदुबाई (१५३४) |
| ब) खोटाखराव क्षेत्र (सा.पावड अयोग्य) वर्ग (अ) - वर्ग (ब) - एकमुल पो.स. क्षेत्र ०.००.०० | १५७७ | [<u>रमान रामदेवराव असावडे</u>] | | | | (२४३७५) | असावडे फेरफार क्रमांक : २४३७५ व दिनांक : १४/०९/२०२१ |
| एकमुल क्षेत्र ६.३४.०० (अ+ब) | १५७९ | डा विश्वनाथ दादासाव कुराड सा विश्वनाथ म. अ. अ. सुविधातीत अ. ए. रिसा पुणे | ४.७२.०० | १३.६३ | | (१५७७०) (१५७७०) | |
| आकारणी १८.३१ | ३२८९ | सुर्यकांत ज्ञानेश्वर काठारडे शीकांत ज्ञानेश्वर काठारडे - सामाईक क्षेत्र - | ०.६००० | १.७३ | | (१७७०१) (१७७०१) | |
| जुडी किताव विहीर आकारणी | ३२९६ | सुकुमार योगीराज कड | ०.०९.२९ | ०.२७ | | (६३०६) | |
| | ३२९७ | सदीप योगीराज फड | ०.०९.३३ | ०.२९ | | (६३०८) | |
| | ३२९८ | ज्योती सतिश | ०.०३.७२ | ०.९९ | | (३५२५) | |
| | ३२९९ | गोविंद मदनलाल हेड | ०.००.९३ | ०.०३ | | (१०३००) | |
| | ३३०० | [<u>श्रीधातु हासु भावे</u>] | | | | (१७७०११) | |
| | ३३०१ | शिवकांत नामदेव भोरे | ०.०१.६६ | ०.०५ | | (१७७५३) | |
| जुने फेरफार क्र. (५५५३८०) (५५५३८०) (५५५३८३) (५५५३८५) (५५५३८७) (५५५३८९) (५५५३९१) (५५५३९३) (५५५३९५) | ३३०२ | सविहिराम अशोक बेंबडे | ०.३१.५४ | ०.९९ | | (१५९२७) | सीमा आणि पुनपन चिन्हे |



अ-७१९ अर्पितेच दि. १४/०९/२०२१ म. ५६,२४/१५ पोली दिवित्तल असावडे देला असावडे लाम्बर असावडी सर्डी-विजावडी असावडेकाव गाडी.
७-१२ असावडे व देव दि. १४/०९/२०२१ - १४७३ ९३६५६ असावडे दिवित्तल असावडे लाम्बर असावडी सर्डी-विजावडी असावडेकाव गाडी.
७-०१७ असावडे

Principal
MIP College of Physiotherapy
Latur - 413 531

True Copy
Principal
Maharashtra Institute of
Physiotherapy, Latur

| पाठ :- लखन (पं.) (१५०१५६) | संयुक्त :- लखन | विषय :- लखन |
|-----------------------------|--|----------------------|
| सदर क्रमांक प्र.उपविभाग | २०१७/१८ | |
| ३३०२ | प्रकाश पाठसंग्रह जीरोकर | ०.००.६३ ०.०३ (५०१९) |
| ३१६१ | विश्वामर मनोहर कुलकर्णी | ०.०२.०० ०.०६ (५०१४) |
| ३०६१ | विश्वनाथ गोपाळराव बळी | ०.०१.६६ ०.०५ (३५२१) |
| १६३०४ | प्रकाश पद सा खडुंगे | (१४१९८) |
| | माधुरी सायस राठोडे | (१४१९८) |
| | पंचकुला झालेबा पांडरे | (१४१९८) |
| | साधुबाई कर्ण माधु कोरबा कर्ण राजेश घांगरीर | (१४१९८) |
| | ४ साठी झालेबा पांडरे | (१४१९८) |
| | शिव या झालेबा पांडरे | (१४१९८) |
| | राणी संतोष कश्यप | (१४१९८) |
| | — साधुबाई लेख | ०.००६६ ०.०३ |
| १६३०५ | अणनर सधुवीर टकले | ०.००.६३ ०.०३ (१४१९८) |
| २२००२ | नामदेव मनोहरराव मोरे | ०.००.३४ ०.२१ (२०००१) |
| २६१२१ | श्रीहरी गणपतराव काळोडे | ०.०१.६६ ०.०५ (२२८९२) |



२१/११/२०१७ रोजी १५/१६/२०१७/१६.५६.०१.३५४ रोजी डिजिटल स्वाक्षरी सेवा प्रदायांमध्ये प्रवेश करून यादीची प्रत घेण्याची सुविधा उपलब्ध आहे.

पृष्ठ क्र. २/३

१५/१२/२०१७ रोजी २०/११/२०१७ - १६/१२/२०१७ रोजी डिजिटल स्वाक्षरी सेवा प्रदायांमध्ये प्रवेश करून यादीची प्रत घेण्याची सुविधा उपलब्ध आहे.

Principal
MIP College of Physiotherapy
Latur - 413 531



403



महाराष्ट्र सहकार

गाव नमुना सात (अधिकार अधिलेख पत्र)

[महाराष्ट्र जमीन महसूल अधिकार अधिलेख आणि नोंदवहा (नवाब करणे व सुविधीत देणे) नियम १९७१ च्या तरतुदी नुसार २,५,६ आणि ३]

गाव - लातूर (अ) (५६०५६६)

तालुका - लातूर



| क्र. क्रमांक व आकारणी | खाने क्र. | भोगवट्याचाचे नाव | क्षेत्र | आकार | पो.सं. | फेरफार क्र. | कुल, खंड व इतर अधिकार |
|---------------------------------|-----------|--|---------|------|--------|-------------|---|
| शेताचे एकक हे.आर.बी.सी | १६५० | बीमती पुष्पाबाई सुरेश गडदे | | | | (१६६३४) | कुलाचे नाव व खंड |
| अ) त्याचवट्टे मोग क्षेत्र | | राजभाऊ सुरेश गडदे | | | | (१६६३४) | |
| विरासत रु.८८.०० | | मनोज सुरेश गडदे | | | | (१६६३४) | इतर अधिकार |
| साधारण | | शंकर सुरेश गडदे | | | | (१६६३४) | इतर |
| एकुल | | — सामाईक क्षेत्र — | ०.०१२६ | ०.०३ | | | जुनी विधीन स्वतंत्र (१) |
| सा.पो. क्षेत्र रु.८८.०० | ३२०२ | [महाराष्ट्र जमीन नोंदवहा (नवाब करणे व सुविधीत देणे) नियम १९७१ च्या तरतुदी नुसार] | ३.५३.०० | ३.५२ | | (१६३२६) | बँका - राष्ट्रीय बँक महाराष्ट्र विद्यार्थी बँक व पंढरपूर बँक, सा.लातूर, यांचे कटून पुष्पाबाई सुरेश गडदे, राजभाऊ सुरेश गडदे, मनोज सुरेश गडदे, शंकर सुरेश गडदे शारदाबाई प्रकाश गडदे, शिवराज चंदर गडदे, शशिबांत शिवराज गडदे, बाबासाहेब संभाजी वि.रावण गडदे यांनी मे.माऊली टून्स रिवालीटीज प्रा.लि.चे संदर्भात विकसित करारनाम्या प्रमाणे इतर हक्कात रक्कम रु.५००००००/- चा (पादा कोटी) बोधा (१४६०९) |
| क) पोटखराब क्षेत्र (नसमय अजोयक) | ३२०९ | शारदाबाई प्रकाश गडदे | | | | (१६८५८) | बँका - राष्ट्रीय बँक महाराष्ट्र |
| वर्ग (अ) - | | आनंद प्रकाश गडदे | | | | (१६८५८) | दिनांक ३१/०३/२०१९ रोजी महाराष्ट्र जमीन बँक |
| वर्ग (ब) - | | राजेश प्रकाश गडदे | | | | (१६८५८) | चा बबन रामचंद्र बंडकर यांच्या नावे रु.१६,००,०००/- फार्म. (१८१००) |
| एकुल | | पुना प्रकाश गडदे | | | | (१६८५८) | बँका - राष्ट्रीय बँक महाराष्ट्र |
| पो.सं. क्षेत्र ०.००.०० | | — सामाईक क्षेत्र — | ०.३६२४ | ०.८१ | | | दिनांक ३१/०८/२०२० रोजी एस.बी.आय.सा.लातूर चा प्रविण नागरी विक्री यांच्या नावे रु.१८,५२,०००/- फार्म. (२०६९९) |
| एकुल क्षेत्र रु.८८.०० (अ+ब) | ३२४८ | शिवराज चंदर गडदे | ०.३५.०५ | ०.८० | | (१६३००) | बँका - महाराष्ट्र बँक |
| आकारणी १०.८६ | ३२८० | शशिबांत शिवराज गडदे | ०.३४.६९ | ०.८९ | | (१६९३४) | दिनांक ११/०८/२०२१ रोजी वर मानवार्थ जमला सह. बँक लि. शाखा शिबाजी चौक लातूर चा मदन वसंतराव दहिकळे यांच्या नावे रु.५,५०,०००/- फार्म. (२४९८९) |
| जुडी विक्री विधीन आकारणी | ४०७८ | पुष्पाबाई सुरेश गडदे | | | | (२४५८०) | बँका - महाराष्ट्र बँक |
| | | राजभाऊ सुरेश गडदे | | | | (२४५८०) | दिनांक ११/०८/२०२१ रोजी वर मानवार्थ जमला सह. बँक लि. शाखा शिबाजी चौक लातूर चा मदन वसंतराव दहिकळे यांच्या नावे रु.५,५०,०००/- फार्म. (२४९८९) |
| | | मनोज सुरेश गडदे | | | | (२४५८०) | |
| | | शंकर सुरेश गडदे | | | | (२४५८०) | |
| | | शारदाबाई प्रकाश गडदे | | | | (२४५८०) | |
| | | शिवराज चंदर गडदे | | | | (२४५८०) | |
| | | शशिबांत शिवराज गडदे | | | | (२४५८०) | |
| | | बाबासाहेब संभाजी वि.रावण गडदे | | | | (२४५८०) | |
| | | — सामाईक क्षेत्र — | ०.५६३४ | १.२१ | | | |
| | १६६६३ | राजभाऊ सुरेश गडदे | ०.१५.५० | ०.३५ | | (१६३२६) | प्रलंबित फेरफार - नाही. |
| | १६६६४ | मनोज सुरेश गडदे | ०.१५.५१ | ०.३५ | | (२५८२६) | शेवटचा फेरफार क्रमांक : २४५८० व दिनांक : १६/०९/२०२१ |
| | १६६६५ | शंकर सुरेश गडदे | ०.१६.६६ | ०.३९ | | (१४९०९) | |



१६/०९/२०२१ १२:५९:३६ AM रोजी डिजिटल स्वाक्षरी बंधन आकारणीचे नवाब करणे व सुविधीत देणे [महाराष्ट्र जमीन नोंदवहा (नवाब करणे व सुविधीत देणे) नियम १९७१ च्या तरतुदी नुसार २,५,६ आणि ३]

Principal
MIP College of Physiotherapy
Latur - 413 531



True Copy
Principal
Maharashtra Institute of
Physiotherapy, Latur



महाराष्ट्र शासन

गाय नमुना सात (अधिकार अतिलेख पत्रक)

[महाराष्ट्र जमीन महसूल अधिकार अतिलेख अधिनियम १९७५ (सं. २०) अन्वये व सुविधित टॅक्से नियम १९७५ यातील नियम ३,५,६ अन्वये]

गाय - लातूर (अ.३) (५६/१९६६)

जानुवारी - लातूर



| शे.न. एकक व आकाराची | सात क्र. | भोगवट्यादाराचे नाव | शे.न. | आकार | शे.न. | फेरफार क्र. | बुज, खंड व इतर अधिकार |
|--------------------------------------|----------|---|---------|------|-------|------------------|--|
| शे.न. एकक हे.आर.श्री.श्री | १९४१ | डा विठ्ठलराव दादासाहेब कराड वय विठ्ठला म. अँ. अँ. हनुमन्तराव अँ. ए. रिला मुणे | १.६६.०० | ३.०२ | | [२१०९] [२१०९] | बुजचे नाव व खंड इतर अधिकार |
| अ) लागवट क्षेत्र | | | | | | | प्रलंबित फेरफार : नाही. |
| विरासात | १.६६.०० | | | | | | शेवटचा फेरफार क्रमांक : — व दिनांक : — |
| जागासात | - | | | | | | |
| एकूण | | | | | | | |
| अ) शे.न. क्षेत्र | १.६६.०० | | | | | | |
| ब) पोटखराप क्षेत्र (लागवट अयोग्य) | | | | | | | |
| अर्प (अ) | - | | | | | | |
| अर्प (ब) | - | | | | | | |
| एकूण | | | | | | | |
| शे.न. क्षेत्र | ०.००.०० | | | | | | |
| एकूण क्षेत्र | १.६६.०० | | | | | | |
| (अ+ब) | | | | | | | |
| आकाराची | ३.०२ | | | | | | |
| जुडी किंवा विरोध आकाराची | | | | | | | |
| मुणे वीरफार क्र. | | | | | | | सीमा आणि भुजावत किंसे |



१) ५/१२ अतिलेख क्र. २३/१५/२०१९/११३८५१५४ रोमिंग विविधता समारोह क्षेत्र अन्वयेमुळे गावत अंतर्गतही सीमा-विवादाची आडपडाला नाही.

पृष्ठ क्र. १/२

२) १२ अतिलेख क्र. २३/१५/२०२१ : १२/१५/१९७५, शे.न. पत्रकानुसारही <http://maharashtra.nednet.gov.in> वर पोहोचून शे.न. अतिलेख क्रमांक २३/१५/२०२१/११३८५१५४ वर

३) १२ अतिलेख.

[Signature]
Principal
MIP College of Physiotherapy
Latur -413 531

True Copy ✓

[Signature]
Principal
Maharashtra Institute of
Physiotherapy, Latur

गाय नमुना द्वारा (विद्यार्थी नोटबही)

[महाविद्यालयी परीक्षा अर्थात् अन्तिम नोटबही (अन्तिम) करने व शुद्धिकृत लेखने) दिनांक १९/०५/२०१९ कागजीत नियम २९]

पत्र - लातूर (पा.) (५६०५६६)

साल - लातूर

विभाग - लातूर

पत्र क्रमांक व तारीख

२०१९

| | | | विद्यार्थी नोटबही लेखने | | | | | | | | | अन्तिम नोटबही लेखने | | अन्तिम नोटबही लेखने | श्रेणी | |
|--------|-----|--------------|-------------------------|---------------------|---------------------|---------------------|---------------------|---------------------|---------------------|---------------------|---------------------|---------------------|---------------------|---------------------|---------------------|---------------------|
| | | | विद्यार्थी नोटबही लेखने | | | अन्तिम नोटबही लेखने | | | | | | | | | | |
| | | | | | | अन्तिम नोटबही लेखने | | | | | | | | | | |
| श्रेणी | नाम | पत्र क्रमांक | श्रेणी | अन्तिम नोटबही लेखने | अन्तिम नोटबही लेखने | अन्तिम नोटबही लेखने | अन्तिम नोटबही लेखने | अन्तिम नोटबही लेखने | अन्तिम नोटबही लेखने | अन्तिम नोटबही लेखने | अन्तिम नोटबही लेखने | अन्तिम नोटबही लेखने | अन्तिम नोटबही लेखने | अन्तिम नोटबही लेखने | अन्तिम नोटबही लेखने | अन्तिम नोटबही लेखने |
| १० | १० | १० | १० | १० | १० | १० | १० | १० | १० | १० | १० | १० | १० | १० | १० | १० |
| | | | | | | | | | | | | | | | | |

टीप : '५' - विद्यार्थी नोटबही लेखने, '६' - अन्तिम नोटबही लेखने, '७' - अन्तिम नोटबही लेखने



१०/१२ अन्तिम नोटबही लेखने २३/०५/२०१९ ११:३० AM लातूर विद्यापीठ महाविद्यालयी परीक्षा अन्तिम नोटबही लेखने अन्तिम नोटबही लेखने अन्तिम नोटबही लेखने
 १०/१२ अन्तिम नोटबही लेखने २३/०५/२०१९ ११:३० AM लातूर विद्यापीठ महाविद्यालयी परीक्षा अन्तिम नोटबही लेखने अन्तिम नोटबही लेखने अन्तिम नोटबही लेखने
 अन्तिम नोटबही लेखने

पत्र क्र. २/२

(Signature)
 Principal
 MIP College of Physiotherapy
 Latur - 413 531





महाराष्ट्र शासन

मानव नमुना संहिता (अधिकार अभिलेख पत्रका)

[महाराष्ट्र शासन महामुक्त अधिकार अभिलेख आणि नोंदवद्धा (संघार कर्मचारी व सुस्थितीत ठेवणे) नियम १९७१ यातील नियम ३.५.६ कोषांक]

पत्र - लातूर (प्र.३/१६०१६६)

संयुक्त - लातूर



जिल्हा - लातूर

पत्र क्रमांक व उपविभाग

२०१/४

सुधारणा पद्धती

सोपवट्यादार बर्ग -१

संज्ञाचे स्वाधीन नाव :

| श्रे. एकक व अकारणी | पत्राचे क्र. | सोपवट्यादारचे नाव | श्रे. क्र. | अकार | पी.क्र. | कोरकार क्र. | कुल, खंड व इतर अधिकार |
|--------------------------------------|--------------|--|------------|------|---------|------------------|---|
| संज्ञाचे एकक हे.आर.प्री.सी | १६४१ | डा. विश्वनाथ दादासाहेब कसाब का विठ्ठल म. अँ. जे. इन्जिनियरींग अँ. ए. रिस. पुणे | १.६७.०० | ३.०१ | | (१६६४) (१६६४) | सुजाचे नाव व खंड इतर अधिकार |
| अ) सांगवट. सोपे श्रे.३ | | | | | | | प्रलंबित कोरकार : नाही. |
| विरासत १.६७.०० | | | | | | | उपवट्या कोरकार क्रमांक : — व दिनांक : — |
| संगणक | | | | | | | |
| सा.श्रे. श्रे.३ १.६७.०० | | | | | | | |
| ब) पोटखराब श्रे.३ (सांगवट अकारणी) | | | | | | | |
| बर्ग (अ) | | | | | | | |
| बर्ग (ब) | | | | | | | |
| एकूण | | | | | | | |
| पी.क्र. श्रे.३ ०.००.०० | | | | | | | |
| एकूण श्रे.३ १.६७.०० (अ+ब) | | | | | | | |
| अकारणी ३.०१ | | | | | | | |
| मु.टी. विभा. विशेष अकारणी | | | | | | | |
| सुने कोरकार क्र. | | | | | | | सोना आणि पुनर्पत्र विभं |



०१/०१/२०१६ (दि. २३/०६/२०१६) ११.३८.६३.१६६ (सोनी) डिजिटल स्वाक्षरी सेवा प्रदायक आहे. सोपवट्यादार बर्ग - विशेष अधिकार अकारणी नाही.

पृष्ठ क्र. ४२

०१/०१/२०१६ (दि. २३/०६/२०१६) ११.३८.६३.१६६ (सोनी) डिजिटल स्वाक्षरी सेवा प्रदायक आहे. सोपवट्यादार बर्ग - विशेष अधिकार अकारणी नाही. <http://www.maharashtra.gov.in> या संकेत स्थळावर ११३२१ २८८११०००१०१००४३ ८१

Principal
MIP College of Physiotherapy
Latur - 413 531

True Copy

Principal
Maharashtra Institute of
Physiotherapy, Latur

| | | | | |
|--|--------------------------------------|---------|------|----------------------------|
| —सामाईक क्षेत्र— | | 0.0074 | 0.02 | |
| 26653 | कांडावाड भारकर घाट महेश भारकर घाट | | | (23870) (23870) |
| —सामाईक क्षेत्र— | | 0.0145 | 0.03 | |
| 26668 | मनीषा दीपक चामे दीपक मुरलीधर चामे | | | (23868) (23868) |
| —सामाईक क्षेत्र— | | 0.0068 | 0.02 | |
| 26669 | अरुणकुमार काशिनाथराव भंडारे | 0.01.13 | 0.03 | (23869) |
| 27082 | गोपाळ माधव चौधरी गीता गोपाळ चौधरी | | | (24441) (24441) |
| —सामाईक क्षेत्र— | | 0.0059 | 0.01 | |
| जुने फेरफार क्र. (2641 X 6028 X 8629 X 9947 X 11225 X 12223 X 14052 X 14393 X 14598 X 14734 X 15463) (17692 X 18187 X 19541 X 19633 X 19831 X 19897 X 19902 X 19948 X 20291 X 20355 X 20447 X 20522) (20599 X 20600 X 20614 X 20711 X 20913 X 21045 X 22553 X 23871) | | | | सॉमिंग आणि भुमापन विन्हे : |

गाव नमुना बारा (पिकांची नोंदवही)

[महाराष्ट्र जमीन महसूल अधिकार अभिलेख आणि नोंदवही (तयार करणे व सुस्थितीत ठेवणे) नियम, १९७१ यातील नियम २९]

गाव :- लातूर (ग्रा.) (560166)

तालुका :- लातूर

जिल्हा :- लातूर

गट क्रमांक व उपविभाग : 277/1

| | | | पिकाखालील क्षेत्राचा तपशील | | | | | | | | | लागवडीसाठी उपलब्ध नसलेली जमीन | जल सिंचनाचे साधन | शेरा | |
|------|-------|-----------------|--------------------------------------|--------------|---------------|---------------------------|----------------|---------------|--------------|----------------|----------------|-------------------------------------|------------------------|------|------|
| | | | मिश्र पिकाखालील क्षेत्र | | | निर्भेळ पिकाखालील क्षेत्र | | | | | | | | | |
| वर्ष | हंगाम | खाता क्रमांक | घटक पिके व प्रत्येकाखालील क्षेत्र | | | पिकाचे | | | जल | | | स्वरूप | क्षेत्र | | |
| | | | पिकाचे नाव | जल सिंचित | अजल सिंचित | पिकाचे नाव | जल सिंचित | अजल सिंचित | जल सिंचित | अजल सिंचित | अजल सिंचित | | | | |
| (१) | (२) | (३) | *४ | *५ | *६ | (७) | (८) | (९) | (१०) | (११) | (१२) | (१३) | (१४) | (१५) | (१६) |
| | | | | | | ह.आर. चौ.मी | ह.आर. चौ.मी | | | ह.आर. चौ.मी | ह.आर. चौ.मी | | ह.आर. चौ.मी | | |

टीप : *४ - मिश्रपिका संकेत क्रमांक, *५ - जल सिंचित, *६ - अजल सिंचित

"या प्रमाणित प्रतीसाठी फी म्हणून ₹५/- रुपये मिळाले."
दिनांक :- 26/10/2021
संकेतिक क्रमांक :- 2728000103499500001020111471

तलाठी सचिव, लातूर
तालुका सोळा, लातूर (ग्रा.सं.) :- लातूर जि. लातूर
ता. जि. लातूर

MIP
Principal
MIP College of Physiotherapy
Latur -413 531

<https://mahaferfar.enlightcloud.com/DDM/PgHtml712>

True Copy

26/10/2021

MIP
Principal
Maharashtra Institute of
Physiotherapy, Latur



| | | | | |
|---------|--|---------|------|--------------------|
| 21977 | महेंद्र दत्तात्रय विक्रम | 0.02.42 | 0.06 | (17690) |
| [22435] | सहमण मारुती कंदार | | | (22753) |
| 22436 | बाताजी बापुराव कराड | 0.01.16 | 0.03 | (18188) |
| 23212 | सुरज धाडाराम रुकम | 0.02.77 | 0.07 | (19020) |
| 23387 | विजया नारायण सावळ | 0.15.00 | 0.35 | (19211) |
| [23742] | शांतीनी त्रिबाजी उदकर ऊर्फ शांतीनी दिपक गोदाम | 0.01.39 | 0.03 | (19808) |
| 23713 | सुनिता त्रिबाजी डावकर ऊर्फ सुनिता शिवकुमार भंडले | 0.01.39 | 0.03 | (19542) |
| 23797 | शिवराज काशीनाथ होष्टे | 0.00.93 | 0.02 | (19633) |
| 23968 | शांतीनी त्रिबाजी डावकर ऊर्फ शांतीनी दिपक गोदाम | 0.01.39 | 0.03 | (19808) |
| [23990] | श्रीतीसम शंभेरकर वळे | 0.02.11 | 0.05 | (19948) |
| 24045 | बाळासाहेब गोविंद खलत्रे | 0.00.74 | 0.02 | (19897) |
| 24048 | बबन माणिक साठ शिवलिंग नारायण मुस्तापुरे —सामाईक क्षेत्र— | 0.0142 | 0.03 | (19902) (19902) |
| 24436 | बाजीराव मुरतीधरराय पाटील स्वरूपा मुरतीधरराय पाटील —सामाईक क्षेत्र— | 0.0075 | 0.02 | (20291) (20291) |
| 24485 | राजेंद्र कमलाकर टांकसाळे जयश्री राजेंद्र टांकसाळे —सामाईक क्षेत्र— | 0.0093 | 0.02 | (20355) (20355) |
| 24567 | दिपाती कैलास वेदरकर कैलास शिवहार आप्पा वेदरकर —सामाईक क्षेत्र— | 0.0068 | 0.02 | (20447) (20447) |
| 24635 | अभिजीत सुर्यकांत उठगे मपुरी अभिजीत उठगे —सामाईक क्षेत्र— | 0.0068 | 0.02 | (20522) (20522) |
| 24683 | मंगत तुकाराम मुंडे | 0.00.68 | 0.02 | (20600) |
| 24684 | सुप्रिया हनुमंत मुंडे हनुमंत साहेबराव मुंडे —सामाईक क्षेत्र— | 0.0068 | 0.02 | (20711) (20711) |
| 24915 | शानेश्वर गंगाधर घेसगुटे | 0.00.39 | 0.01 | (20913) |
| 24951 | अझहर कासोम शंख | 0.02.02 | 0.05 | (23868) |
| 24983 | चंद्रभागा नरहरी मुरकूटे नरहरी पंढरीनाथ मुरकूटे —सामाईक क्षेत्र— | 0.0074 | 0.02 | (21045) (21045) |
| 25191 | रविंद्र ईश्वरप्रसादजी राठी | 0.00.14 | | (21239) |
| 25943 | अजय शानीबा कापसे | 0.00.68 | 0.02 | (22553) |
| 26033 | बापू तुळशीराम कराड | 0.01.16 | 0.03 | (22753) |
| 26646 | इंद्रायणी संभाजी सिरसाट संभाजी कुंडलिक सिरसाट | | | (23871) (23871) |

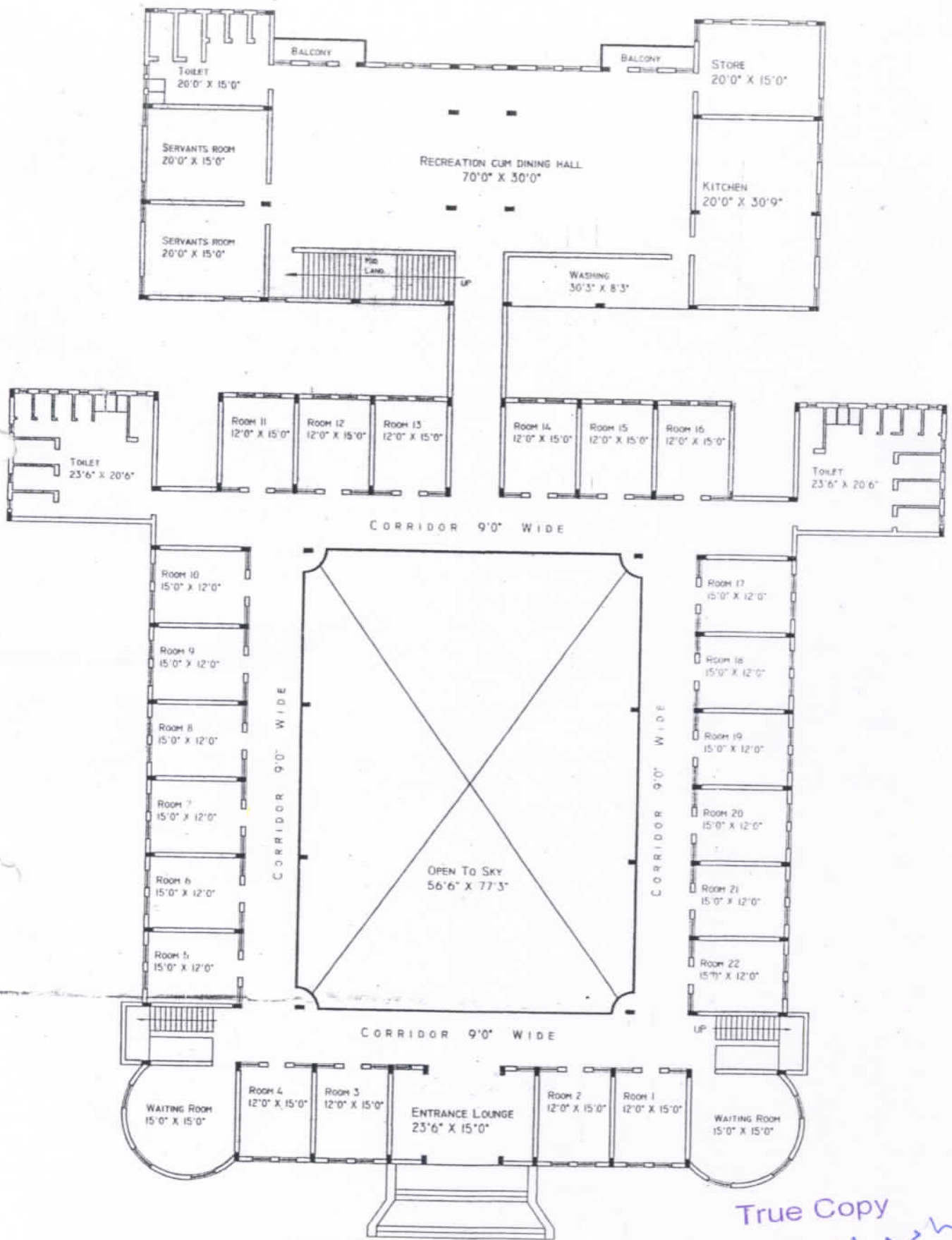

GROUND FLOOR PLAN

(SCALE 1" : 16'0")

LADIES HOSTEL BUILDING

True Copy
 Principal
 Maharashtra Institute of
 Physiotherapy, Latur

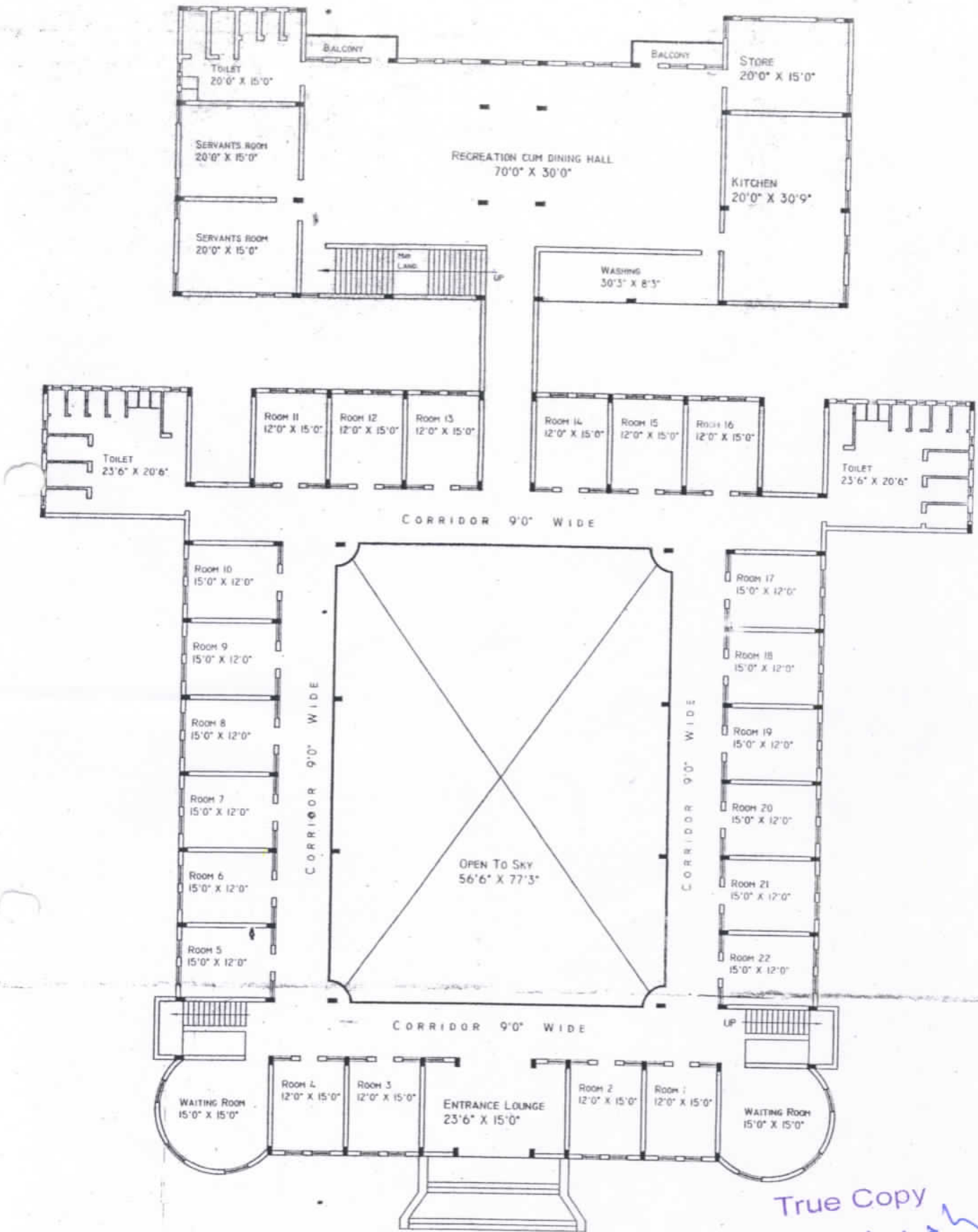

GROUND FLOOR PLAN

(SCALE 1" = 16'0")

True Copy
[Signature]
 Principal
 Maharashtra Institute of
 Physiotherapy, Latur

BOYS HOSTEL BUILDING

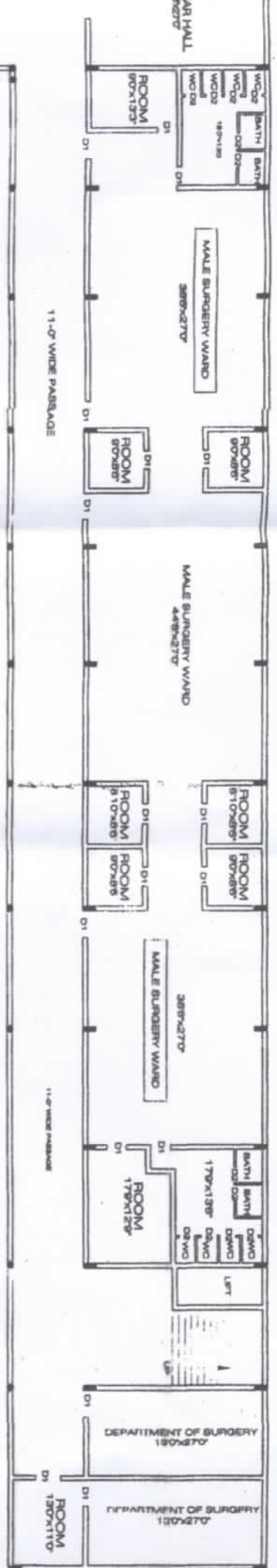

MAHARASHTRA ACADEMY OF ENGINEERING & EDUCATIONAL RESEARCH, PUNE'S
 MAHARASHTRA INSTITUTE OF MEDICAL SCIENCES & RESEARCH MEDICAL COLLEGE
 AT. LATUR WARD BUILDING (C WING).

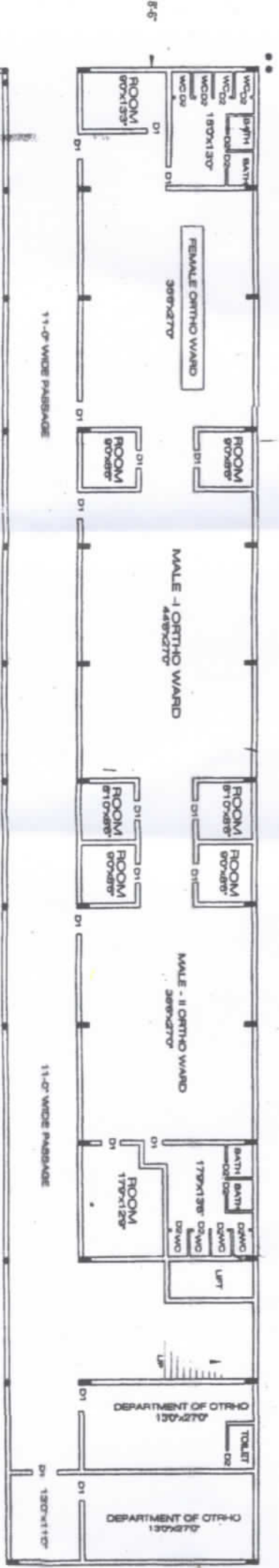

MAHARASHTRA ACADEMY OF ENGINEERING & EDUCATIONAL RESEARCH, PUNE'S
 MAHARASHTRA INSTITUTE OF MEDICAL SCIENCES & RESEARCH MEDICAL COLLEGE
 AT. LATUR WARD BUILDING (C WING).

True Copy

